

PREFEITURA DE
SÃO JOÃO DO
PARAÍSO
Construindo Uma Nova História

Endereço:
MUNICÍPIO DE SÃO JOÃO DO PARAÍSO - MA

Lenilson Silva Mendes
Portaria 004d/2025

Lenilson Silva Mendes
CREA nº 111949/922MA

Cliente:
MUNICÍPIO DE SÃO JOÃO DO PARAÍSO - CNPJ:01.597.629/0001-23

Título do projeto:
ARQUITETÔNICO - ORLA SÃO JOÃO DO PARAÍSO

Nº RRT projeto:	Nº RRT Execução:	Data:	Projeta:	Desenhista:
0000	0000	04/11/2025	Lenilson Silva Mendes CREA nº 111949/922MA	Lenilson Silva Mendes CREA nº 111949/922MA
Folha:	Escala:	Disciplina:	Etapa / Revisão:	
FL-01 / FL- 04	1 : 250	ARQUITETURA	Preencher etapa / Rev. 1	
Conteúdo: LOCAÇÃO, 3D				



IDENT.	AMBIENTE: NOME	ÁREA
02	ATENDIMENTO	6,80 m²
06	BANHEIRO FEMENINO	13,52 m²
05	BANHEIRO MASCULINO	13,52 m²
01	COZINHA	10,00 m²
07	HALL BANHEIROS	10,63 m²
04	JARDIM	2,65 m²
03	VARANDA	24,61 m²
RUA: 7		81,93 m²
TOTAL GERAL: 7		81,93 m²

PREFEITURA DE
SÃO JOÃO DO
PARAÍSO
Construindo Uma Nova História

Endereço:
MUNICÍPIO DE SÃO JOÃO DO PARAÍSO - MA

[illegible]

Cliente:
MUNICIPIO DE SÃO JOÃO DO PARAÍSO - CNPJ:01.597.629/0001-23

Título do projeto:
ARQUITETÔNICO - ORLA SÃO JOÃO DO PARAÍSO

Nº RRT projeto:	Nº RRT Execução:	Data:	Projeta:	Desenhista:
00000	0000	04/11/2025	Lenilson Silva Mendes CDEA nº 1119497922MA	Lenilson Silva Mendes CDEA nº 1119497922MA
Folha:	Escala:	Disciplina:	Etapa / Revisão:	
FL-03 / FL-04	Como indicado	ARQUITETURA	Preencher etapa / Rev. 1	
<p>Conteúdo: PLANTA BAIXA</p>				

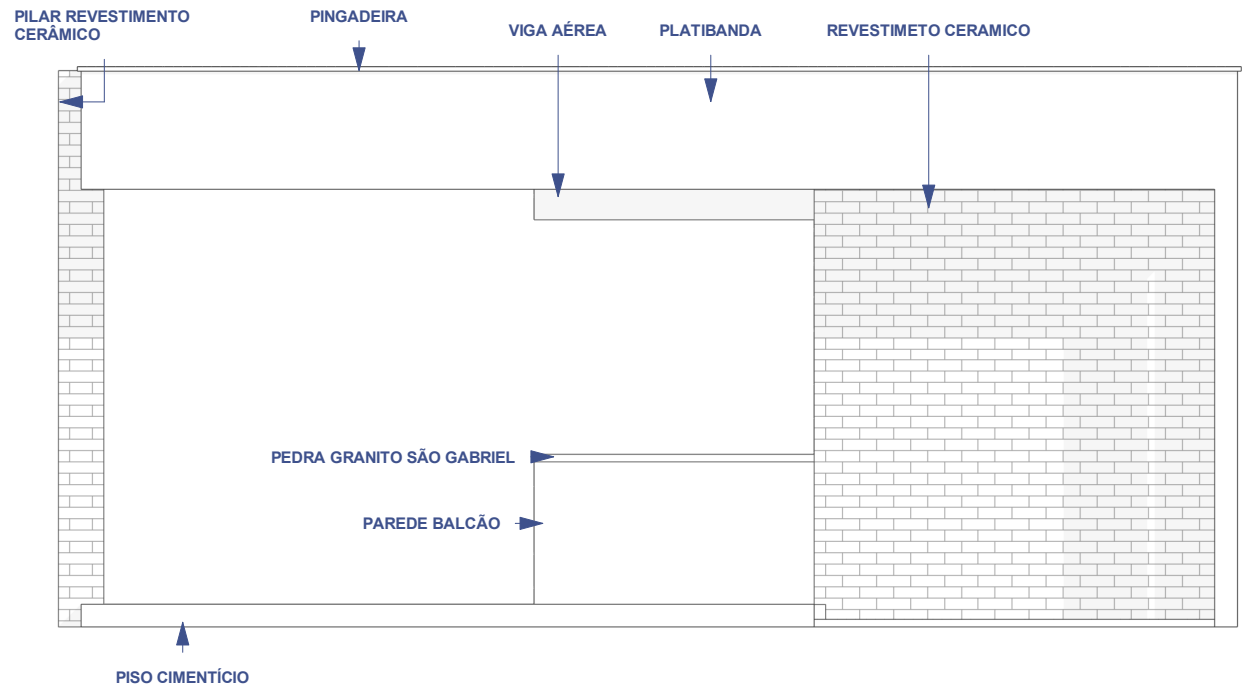

FACHADA FRONTAL QUIOSQUES

ESCALA 1 : 50

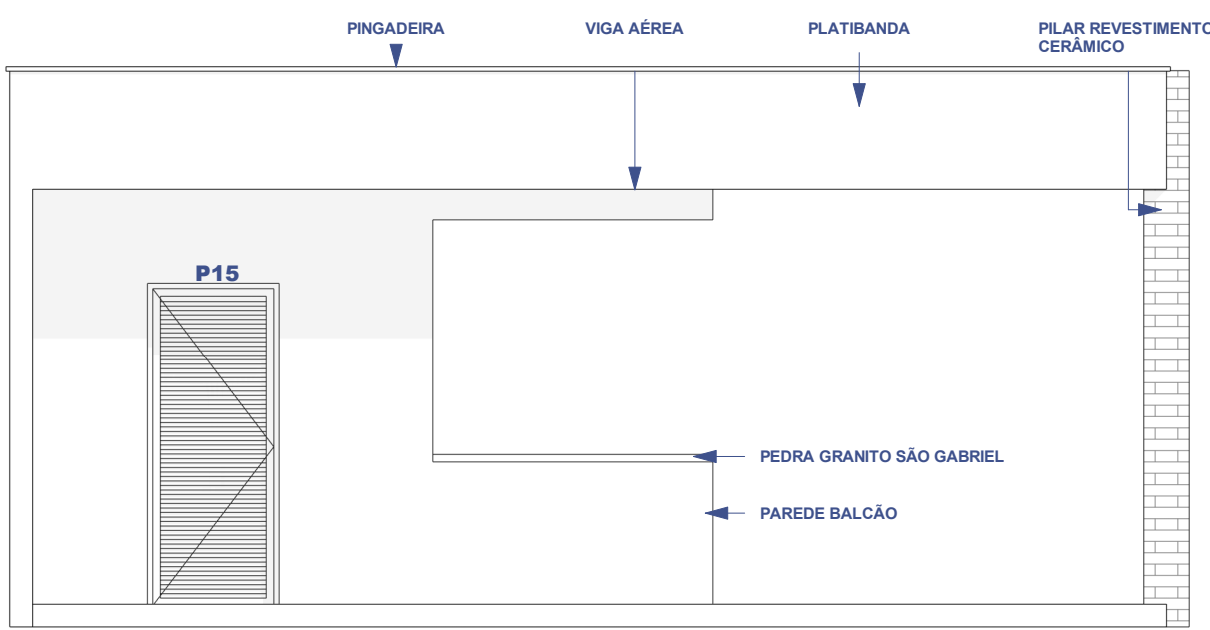

FACHADA POSTERIOR QUIOSQUES

ESCALA 1 : 50

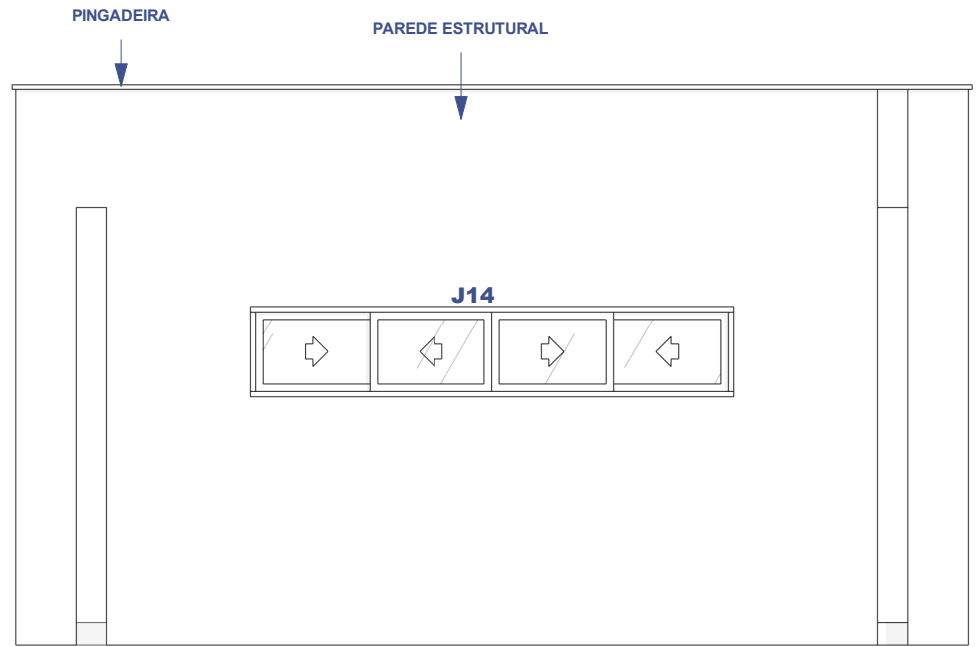

FACHADA LATERAL DIREITA QUIOSQUES

ESCALA 1 : 50

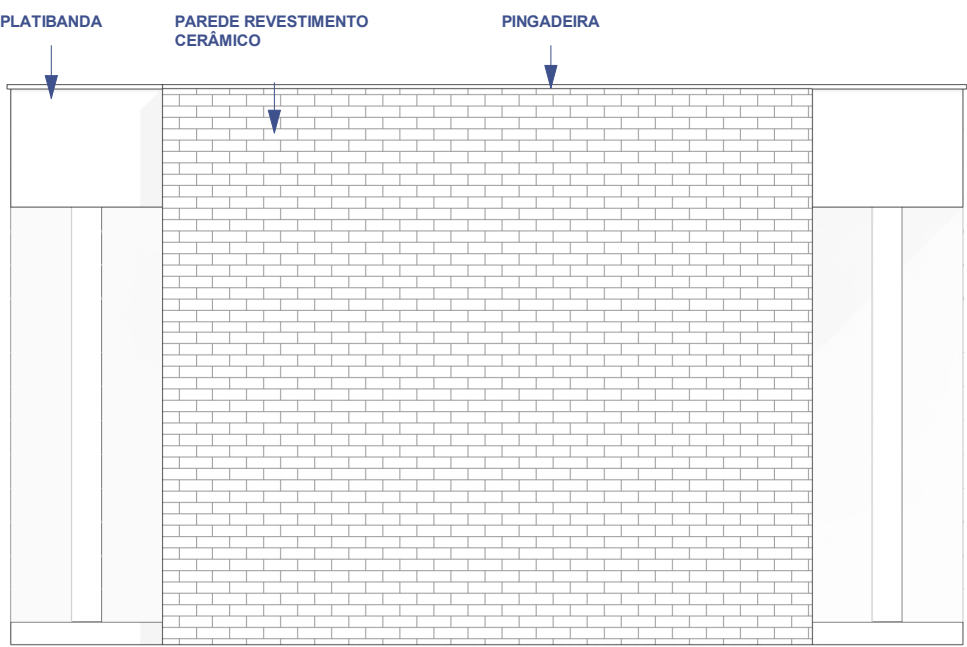

FACHADA LATERAL ESQUERDA QUIOSQUES

ESCALA 1 : 50

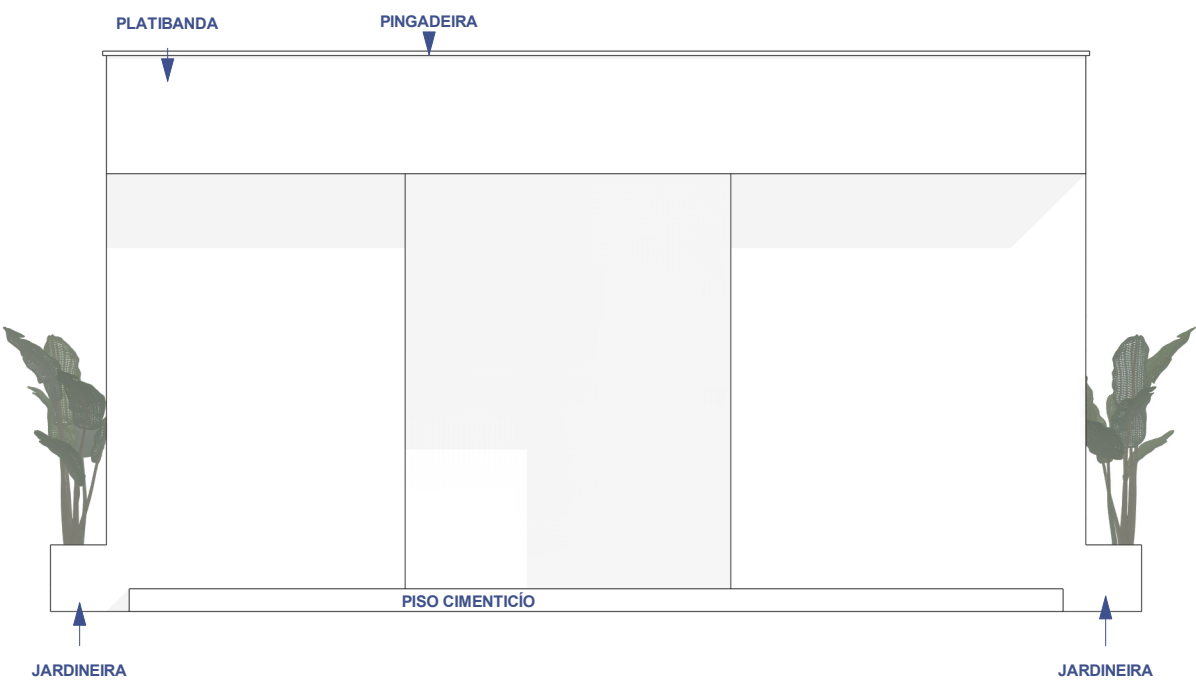

FACHADA FRONTAL BANHEIRO

ESCALA 1 : 50

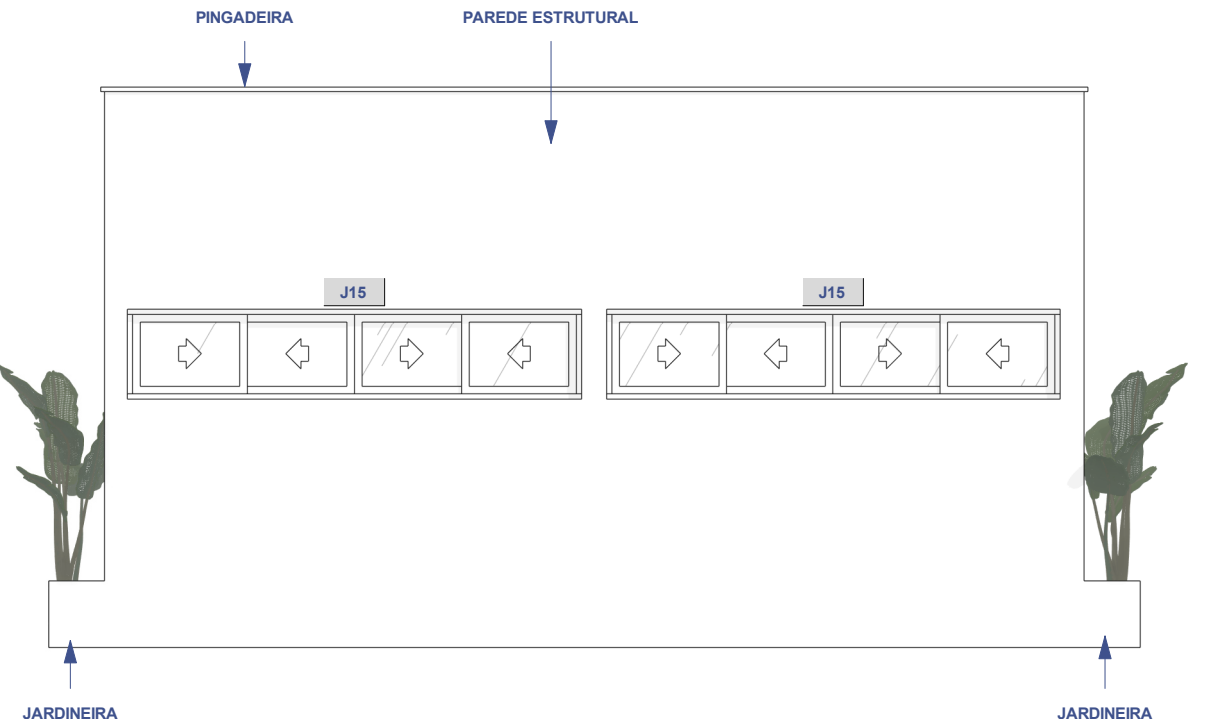

FACHADA POSTERIOR BANHEIRO

ESCALA 1 : 50

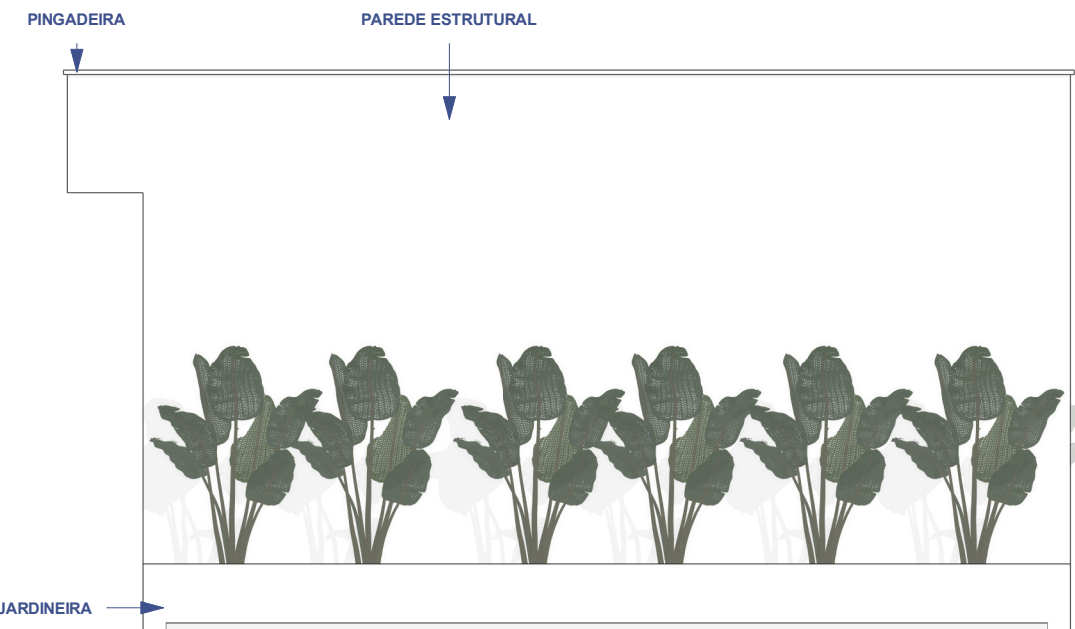

FACHADA LATERAL DIREITA BANHEIRO

ESCALA 1 : 50

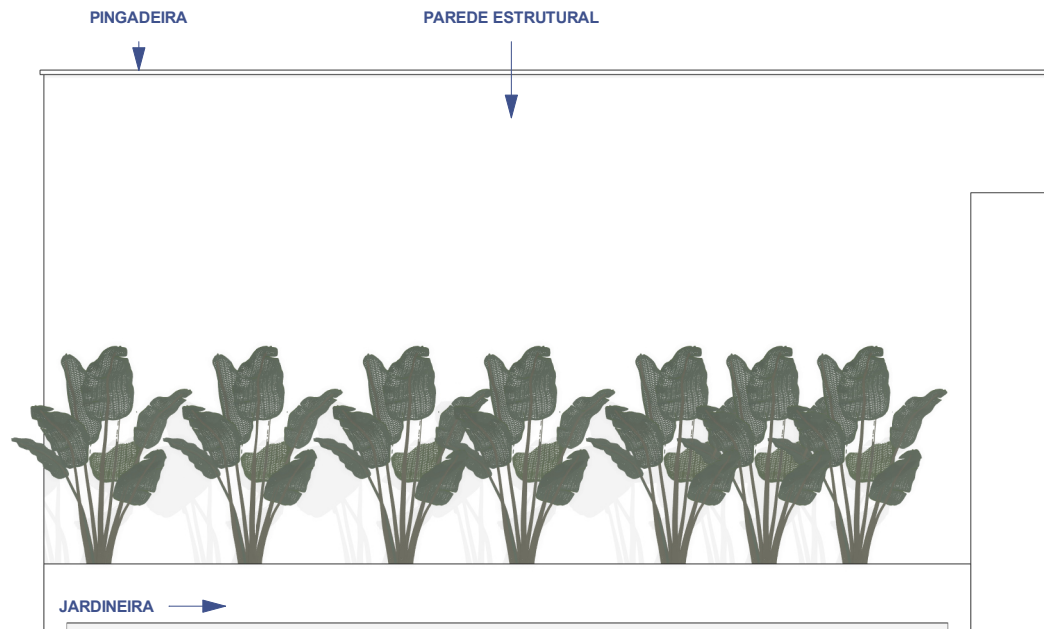

FACHADA LATERAL ESQUERDA BANHEIRO

ESCALA 1 : 50

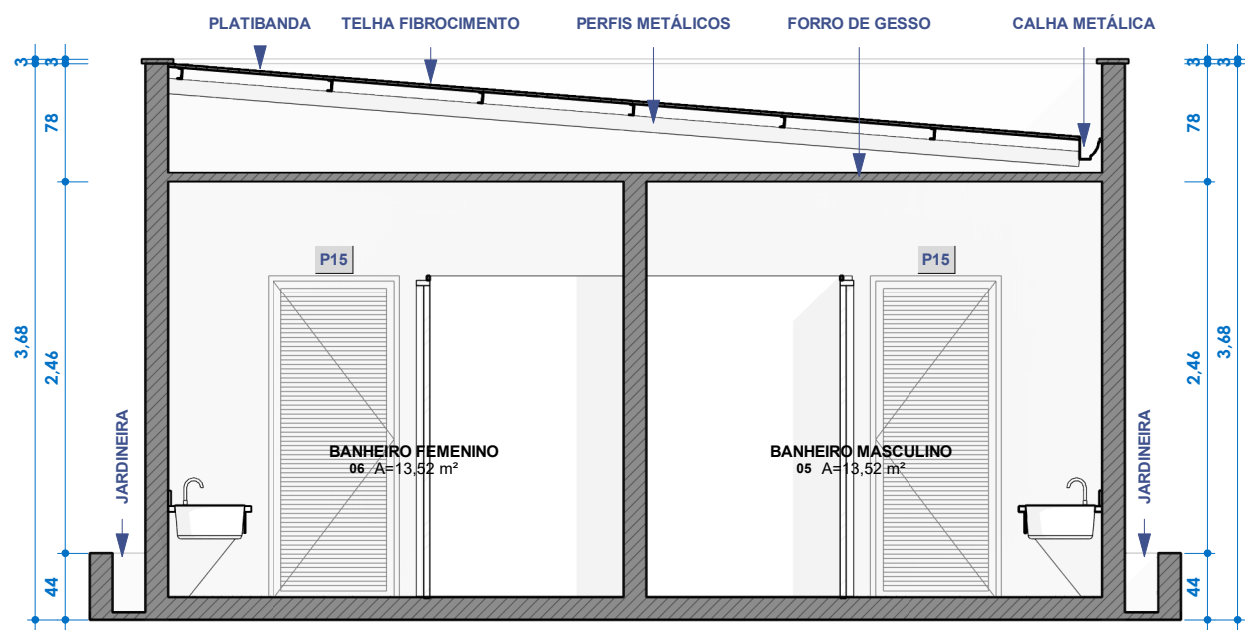

Corte A

ESCALA 1 : 50

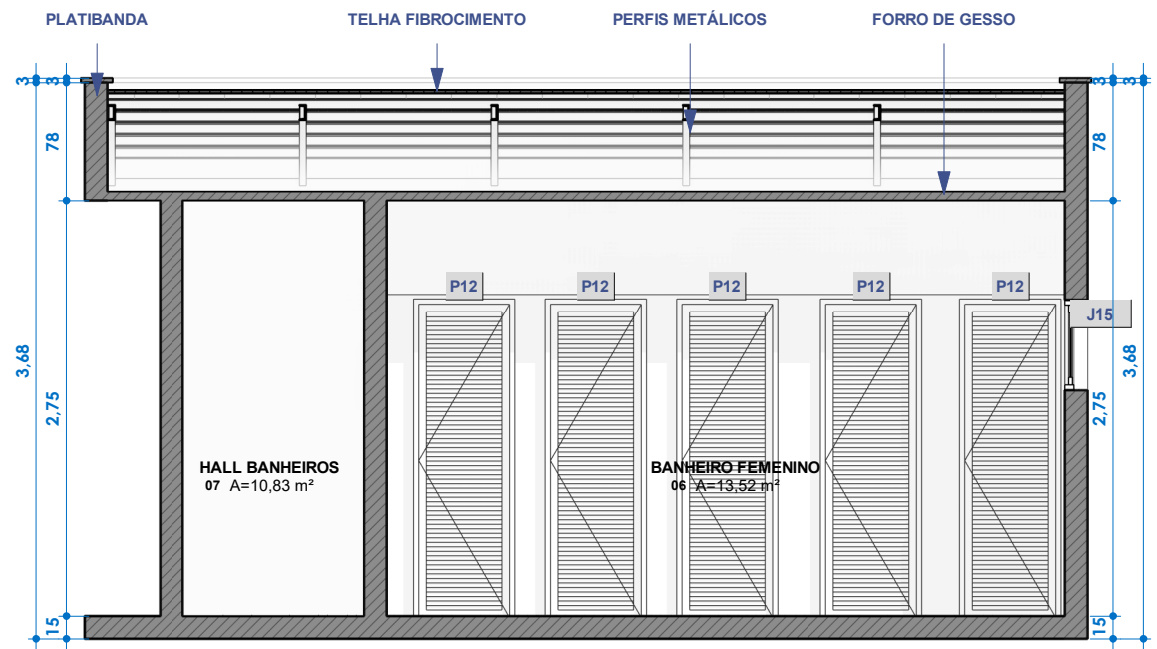

Corte B

ESCALA 1 : 50

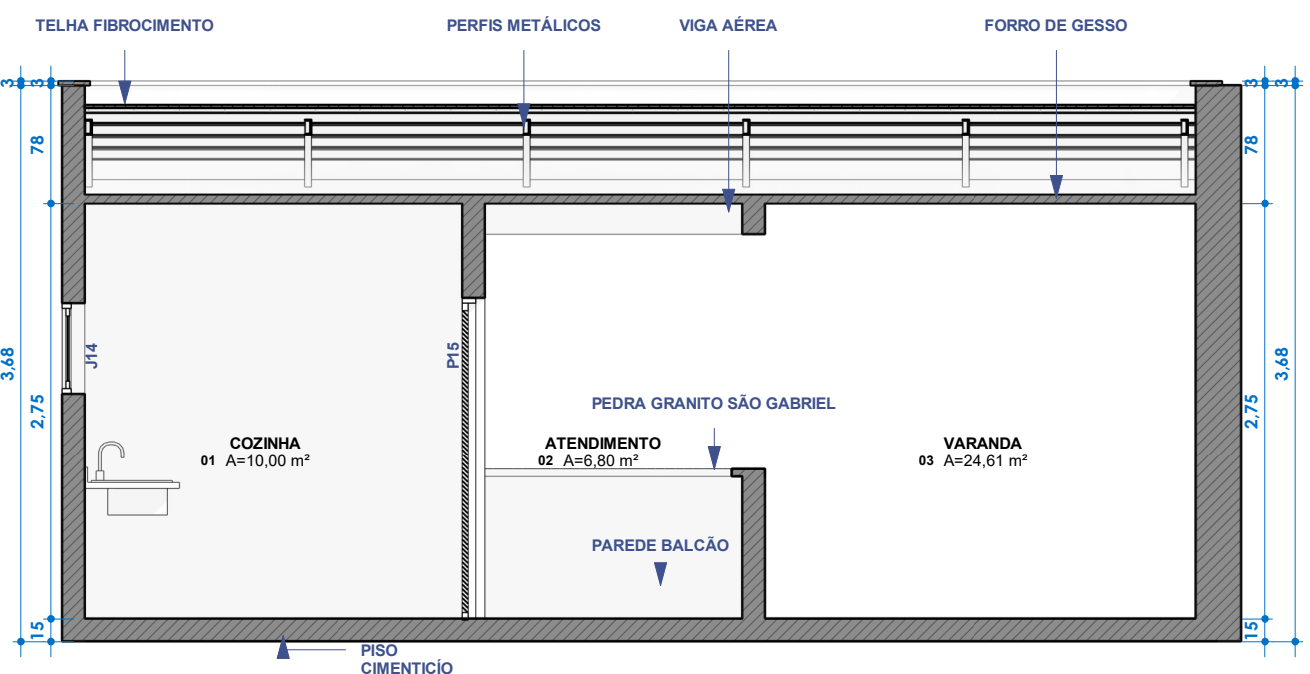

Corte C

ESCALA 1 : 50

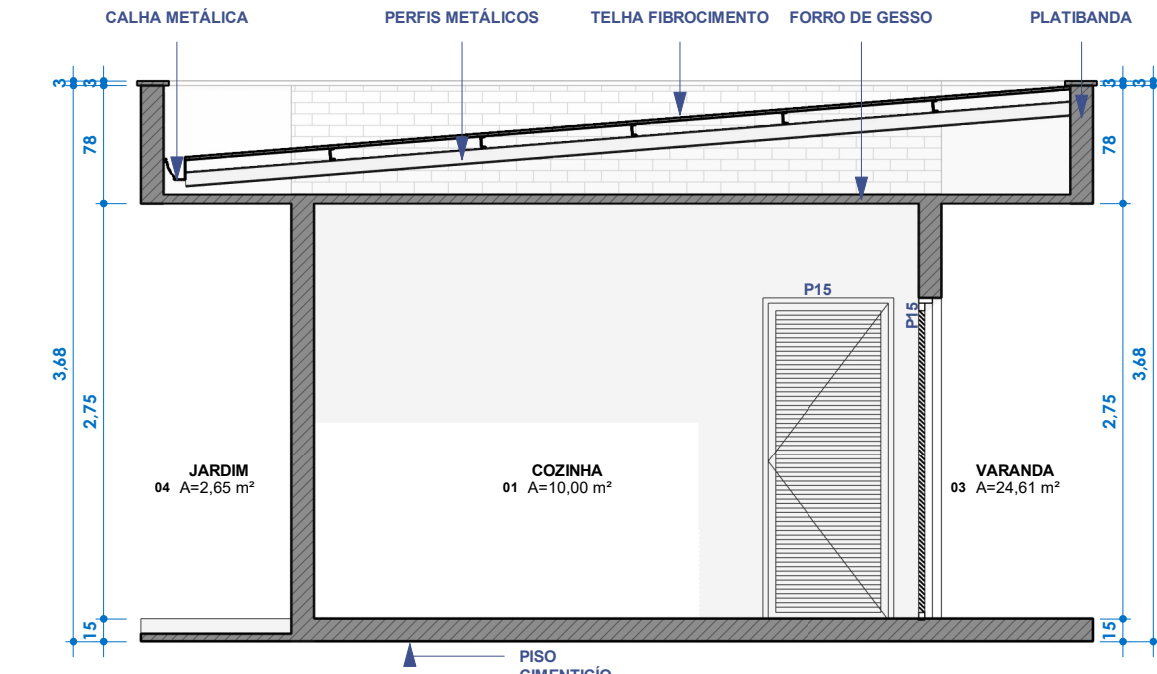

Corte D

ESCALA 1 : 50



Endereço:
MUNICÍPIO DE SÃO JOÃO DO PARAÍSO - MA

		QUADRO DE ÁREAS
		TERRENO: Indefinido
		ÁREA CONSTRUÍDA: 238,77 m²

Cliente:

MUNICÍPIO DE SÃO JOÃO DO PARAÍSO - CNPJ:01.597.629/0001-23

Título do projeto:

ARQUITETÔNICO - ORLA SÃO JOÃO DO PARAÍSO

Nº RRT projeto:	Nº RRT Execução:	Data:	Projetista:	Desenhista:
00000	0000	04/11/2025	Lenilson Silva Mendes CREA nº 111949/922MA	Lenilson Silva Mendes CREA nº 111949/922MA
Folha:		Escala:	Disciplina:	Etapa / Revisão:
FL-04 / FL-04		1 : 50	ARQUITETURA	Preencher etapa / Rev. 1
Conteúdo: FACHADAS E CORTES				